

FORMULIR ANALISIS JABATAN

1. Nama Jabatan : KEPALA SEKSI PENGAWASAN DAN PENGENDALIAN

2. Kode Jabatan : -

3. Unit Organisasi

- a. Eselon I :
- b. Eselon II : DINAS PENANAMAN MODAL DAN PTSP
- c. Eselon III : BIDANG PENANAMAN MODAL
- d. Eselon IV : SEKSI PENGAWASAN DAN PENGENDALIAN

4. Kedudukan dalam Struktur Organisasi :

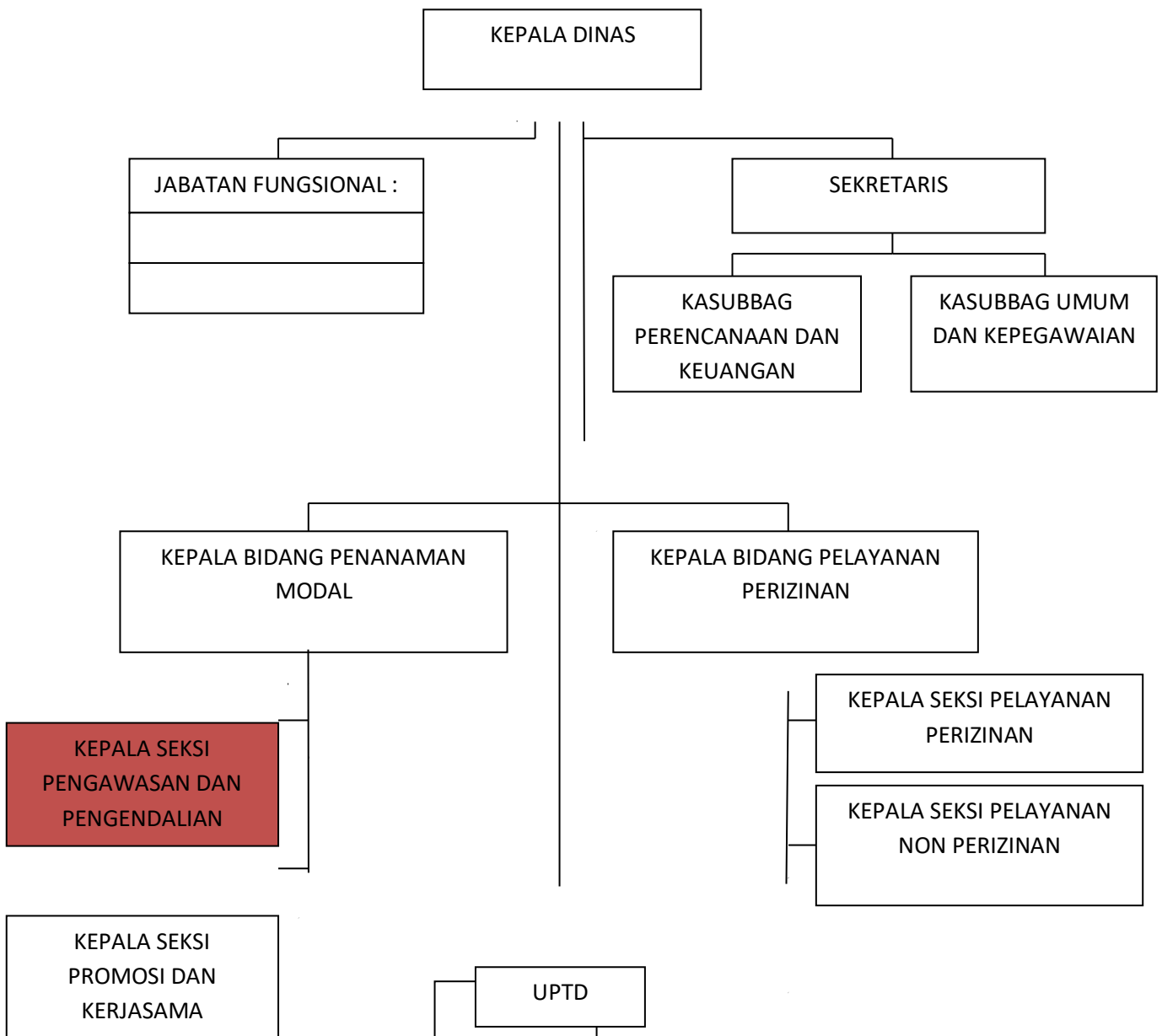

5. Ikhtisar Jabatan :

Membantu Kepala Bidang Penanaman Modal dalam memimpin dan melaksanakan tugas melakukan penyiapan bahan perumusan, pengkoordinasian, pelaksanaan, pemantauan, evaluasi serta pengawasan pelaksanaan penanaman modal, laporan kegiatan Penanaman Modal (LKPM) dan mengendalikan penanaman modal meliputi :

6. Uraian Tugas :

a. Merencanakan kegiatan Seksi Pengawasan dan Pengendalian sebagai pedoman pelaksanaan tugas;

- 1) Menelaah rencana operasional unit eselon III;
- 2) Mengidentifikasi kriteria hasil kerja untuk setiap kegiatan dalam rencana operasional;
- 3) Menyusun detail rencana pelaksanaan kegiatan yang akan dilakukan;
- 4) Menetapkan rencana kegiatan setelah mendapat persetujuan dari atasan.

b. Membagi tugas kepada bawahan sesuai dengan tugas dan tanggung jawab masing-masing untuk kelancaran pelaksanaan tugas Pengawasan dan Pengendalian Menjabarkan rencana kegiatan menjadi tugas-tugas yang harus dilaksanakan;

- 1) Menjabarkan rencana kegiatan menjadi tugas – tugas yang harus dilaksanakan
- 2) Mendelegasikan tugas kepada bawahan;
- 3) Menghimpun saran dan masukan dari bawahan;
- 4) Memberikan petunjuk pelaksanaan tugas kepada bawahan;
- 5) Menentukan target waktu penyelesaian.

c. Membimbing pelaksanaan tugas bawahan di lingkungan Seksi Pengawasan dan pengendalian dengan tugas dan tanggung jawab yang diberikan agar pekerjaan berjalan tertib dan lancar;

- 1) Mengidentifikasi kesulitan yang dialami bawahan;

- 2) Menganalisis permasalahan dengan atasan untuk menentukan solusi terbaik;
 - 3) Memberikan arahan kepada bawahan terkait permasalahan yang dialami.
- d. **Memeriksa hasil kerja bawahan di lingkungan Seksi Pengawasan dan pengendalian sesuai dengan prosedur dan peraturan yang berlaku agar terhindar dari kesalahan;**
- 1) Menentukan jadwal penyelesaian tugas bawahan;
 - 2) Menentukan standar kualitas/kuantitas hasil kerja;
 - 3) Mengidentifikasi kesalahan hasil kerja sesuai dengan standar yang telah ditentukan;
 - 4) Membuat koreksi pada hasil kerja bawahan.
- e. **Menyiapkan bahan perumusan kebijakan teknis seksi Pengawasan dan pengendalian ;**
- 1) Menyiapkan bahan perumusan, pengkoordinasian dan menyusun jadwal kegiatan, pengawasan dan pengendalian ;
 - 2) Menyiapkan bahan perumusan dan jadwal kegiatan pengawasan dan pengendalian;
 - 3) Menginventarisasi data investasi perusahaan PMA/PMDN
 - 4) Melaksanakan Rekapitulasi Laporan Kegiatan Penanaman Modal (LKPM);
 - 5) Melaksanakan pengawasan ke Perusahaan PMA/PMDN;
 - 6) Menyelenggarakan rapat sinkronisasi data investasi dan pengawasan pengendalian Penanaman Modal Perusahaan PMA/PMDN;
 - 7) Menyusun Laporan Kegiatan Pengawasan dan Pengendalian Penanaman Modal;
 - 8) Menyusun Buku Induk Penanaman Modal.
- f. **Melaksanakan pengelolaan kegiatan di seksi Pengawasan dan pengendalian dengan cara mengidentifikasi hambatan yang ada dalam rangka perbaikan kinerja di masa mendatang :**
- 1) Melaksanakan telaah program unit eselon III;
 - 2) Melaksanakan koordinasi, sumberdaya dan merumuskan kerangka acuan program kerja sebagai panduan operasional pelaksanaan program kerja Bidang Penanaman Modal;
 - 3) Mendistribusikan tugas kepada bawahan sesuai dengan tugas pokok dan tanggungjawab yang ditetapkan agar tugas yang diberikan dapat berjalan efektif dan efisien;
 - 4) Melaksanakan penyeliaan pelaksanaan tugas bawahan, menentukan standar kualitas.
- g. **Melaksanakan pemantauan terhadap semua kegiatan di seksi Pengawasan dan pengendalian :**
- 1) Memantau pelaksanaan kegiatan inventarisasi dan investasi Perusahaan PMA/PMDN ;

- 2) Memantau pelaksanaan kegiatan pengawasan ke PMA/PMDN ;
 - 3) Memantau pelaksanaan kegiatan rapat sinkronisasi data investasi dan pengawasan pengendalian Penanaman Modal Perusahaan PMA/PMDN;
 - 4) Memantau pelaksanaan kegiatan Laporan Kegiatan Pengawasan dan Pengendalian Penanaman Modal;
 - 1) Memantau pelaksanaan kegiatan Menyusun Buku Induk Penanaman Modal.
- h. Mengevaluasi pelaksanaan kegiatan di lingkungan Pengawasan dan pengendalian dengan cara mengidentifikasi hambatan yang ada dalam rangka perbaikan kinerja di masa mendatang;**
- 1) Menentukan target kerja sesuai dengan rencana kegiatan;
 - 2) Mempelajari laporan pelaksanaan kegiatan bawahan;
 - 3) Mendiskusikan kemajuan pelaksanaan kegiatan dengan bawahan;
 - 4) Memberikan langkah-langkah perbaikan dalam pelaksanaan kegiatan.
- i. Melaporkan pelaksanaan kinerja di lingkungan Seksi Pengawasan dan pengendalian dengan prosedur dan peraturan yang berlaku sebagai akuntabilitas kinerja dan rencana kegiatan mendatang;**
- 1) Menganalisis capaian kinerja bawahan;
 - 2) Membuat konsep laporan hasil pelaksanaan tugas;
 - 3) Mengkonsultasikan konsep laporan kepada atasan;
 - 4) Memfinalisasi laporan pelaksanaan tugas.
- j. Melaksanakan tugas kedinasan lain yang diberikan pimpinan baik lisan maupun tertulis.**
- 1) Mempelajari penugasan yang diberikan pimpinan;
 - 2) Menyiapkan bahan-bahan pelaksanaan tugas;
 - 3) Menjalankan tugas sesuai dengan arahan dan aturan yang ada;
 - 4) Melaporkan hasil pelaksanaan tugas.

7. Bahan Kerja :

No	Bahan Kerja	Digunakan dalam tugas
1.	Rencana Operasional Bidang	Penyusunan Rencana Kegiatan Seksi
2.	Beban Kerja Unit	Pembagian Tugas Bawahan
3.	Tugas Bawahan	Pembimbingan Tugas Bawahan
4.	Hasil Tugas Bawahan	Pemeriksaan Hasil Tugas Bawahan
5.	Laporan Tugas Bawahan	Evaluasi Pelaksanaan Tugas

6.	Hasil Capaian Tugas	Penyusunan Laporan
7.	Rekapitulasi Laporan Kegiatan Penanaman Modal (LKPM)	Pembagian Tugas Bawahan
8.	Data investasi perusahaan PMA/PMDN	Pembagian Tugas Bawahan
9.	Jadwal Kegiatan	Penyiapan bahan perumusan dan pengoordinasian kegiatan
10.	Instruksi Pimpinan	Pelaksanaan Tugas Kedinasan Lain

8. Perangkat/Alat Kerja :

No	Alat Kerja	Digunakan dalam tugas
1.	SOP dan Petunjuk Teknis	Menyusun Rencana Kegiatan Seksi
2.	Uraian Tugas Bawahan	Membagi Tugas Bawahan
3.	SOP dan Petunjuk Teknis	Membimbing Bawahan
4.	Peraturan yang berlaku dan Kerangka Acuan Kerja	Memeriksa Hasil Tugas
5.	Rencana Operasional Bidang	Mengevaluasi Pelaksanaan Tugas
6.	SOP dan Petunjuk Teknis	Menyusun Laporan
7.	SOP , Juknis Laporan Kegiatan Penanaman Modal (LKPM)	Memantau Pelaksanaan Kegiatan
8.	SOP dan Petunjuk Teknis	Menyusun Laporan
9.	Rencana kerja	Mengevaluasi Pelaksanaan Tugas
10.	Surat Perintah dan Peraturan terkait	Melaksanakan Tugas Kedinasan Lain

9. Hasil Kerja :

No	Hasil Kerja	Satuan
1.	Rencana Kegiatan	Dokumen
2.	Tabel Pembagian Tugas	Dokumen
3.	Notulensi Rapat Arahan Pelaksanaan	Dokumen
4.	Koreksian/saran Pelaksanaan Tugas	Dokumen
5.	Jadwal / agenda	Dokumen/kegiatan
6.	Dokumen database PMA dan PMDN.	Dokumen
7.	Hasil Evaluasi Kegiatan di lingkungan seksi	Dokumen
8.	Laporan Kegiatan	Dokumen
9.	Laporan Tugas Kedinasan Lain	Dokumen

10. Tanggung Jawab :

- a. Kelancaran kegiatan Seksi Pengawasan dan pengendalian

b. Terlaksananya pengelolaan Pengawasan dan pengendalian

11. Wewenang :

- a. Menggunakan fasilitas kantor untuk melaksanakan tugas.
- b. Memberi petunjuk pelaksanaan tugas kepada bawahan.
- c. Memberi motivasi bawahan.

12. Korelasi Jabatan :

No	Jabatan	Unit Kerja/Instansi	Dalam Hal
1.	Kepala Dinas	Dinas Penanaman Modal dan PTSP	Konsultasi Kebijakan Rencana Kegiatan
2	Kepala Bidang Penanaman Modal	Dinas Penanaman Modal dan PTSP	Konsultasi pelaksanaan kegiatan
3	Kasi Pengawasan dan Pengendalian	Dinas Penanaman Modal dan PTSP	Koordinasi pelaksanaan kegiatan
4	Jabatan Pelaksana/Jabatan Fungsional	Seksi Pengawasan dan pengendalian	Pelaksana Kegiatan

13. Kondisi Lingkungan Kerja :

No	Aspek	Keterangan
1.	Tempat kerja	Di dalam ruangan
2.	Suhu	Sejuk
3.	Udara	Sirkulasi baik
4.	Keadaan ruangan	Luas
5.	Letak	Datar
6.	Penerangan	Cukup
7.	Suara	Tidak berisik
8.	Keadaan tempat kerja	Bersih dan rapi
9.	Getaran	Tidak ada

14. Resiko Bahaya :

No	Bahaya Fisik/Mental	Penyebab
1.	Sakit pinggang	Terlalu banyak duduk.
2.	Gangguan penglihatan	Terlalu sering membaca dan terkena radiasi komputer

3.	Stres	Sasaran pekerjaan terlalu banyak dan rumit
----	-------	--------------------------------------------

15. Syarat Jabatan :

- a. Pangkat/Gol : Penata, III/c
- b. Pendidikan : Minimal S1 (Sarjana)
- c. Diklat
 - 1) Penjenjangan : Diklat PIM Tk. IV
 - 2) Teknis :
 - a. Diklat Teknis pengelolaan PMA dan PMDN
 - b. Diklat Pelayanan Terpadu satu Pintu
 - c. Diklat SPIPIS
- d. Pengalaman Kerja : Minimal satu tahun di bidang penanaman modal
- e. Pengetahuan Kerja : Peraturan Perundang-Undangan terkait Penanaman Modal
- f. Keterampilan Kerja :
 - 1) Menyiapkan informasi yang di butuhkan tentang pengelolaan PTSP.
 - 2) Memahami renstra instansi.
 - 3) Menyusun rencana kerja/ kegiatan organisasi.
 - 4) Menyusun analisis jabatan.
 - 5) Manajemen sumber daya manusia.
 - 6) Menyusun jadwal kegiatan.
 - 7) Menyusun konsep yang berkaitan dengan pengelolaan Pengawasan dan Pengendalian
 - 8) Menyusun petunjuk teknis tentang pengelolaan Pengawasan dan Pengendalian
 - 9) Mengoperasionalkan internet.
 - 10) Mengoperasikan komputer.
 - 11) Menyusun kebutuhan barang.
 - 12) Menyusun laporan secara berkala
- g. Bakat Kerja :
 - 1) G: Intelegensi
 - 2) V: Verbal
 - 3) Q: Ketelitian
- h. Temperamen :

- 1) D: Kemampuan menyesuaikan diri menerima tanggung jawab untuk kegiatan memimpin, mengendalikan atau merencanakan.
 - 2) M: Kemampuan menyesuaikan diri dengan kegiatan pengambilan kesimpulan, pembuatan pertimbangan, atau pembuatan peraturan/Keputusan berdasarkan kriteria yang diukur atau yang dapat di uji
 - 3) R: Kemampuan menyesuaikan diri dalam kegiatan-kegiatan yang berulang, atau secara terus menerus melakukan kegiatan yang sama, sesuai dengan perangkat prosedur, urutan atau kecepatan yang tertentu.
- i. Minat Kerja :
- 1) C = Konvensional
 - 2) R = Realistik
 - 3) E = Kewirausahaan
- j. Upaya Fisik :
- 1) Bicara
 - 2) Duduk
 - 3) Berjalan
 - 4) Melihat
- k. Kondisi Fisik :
- 1) Jenis Kelamin : Laki-laki/Perempuan
 - 2) Umur : tidak ada syarat khusus
 - 3) Tinggi Badan : tidak ada syarat khusus
 - 4) Berat Badan : tidak ada syarat khusus
 - 5) Postur Badan : tidak ada syarat khusus
 - 6) Penampilan : rapi
- l. Fungsi Pekerjaan:
- 1) Data : D 2 = Menganalisis data
 - 2) Orang : O 3 = Menyelia
 - 3) Benda : B1 = Mengolah benda secara persisi/akurat

16. Prestasi Kerja yang Diharapkan :

No	Hasil Kerja	Waktu penyelesaian (menit)	Volume (setahun)
1.	Rencana Kegiatan	?	?
2.	Tabel Pembagian Tugas	?	?
3.	Notulensi Rapat Arahan Pelaksanaan	?	?

	Tugas		
4.	Koreksian/saran Pelaksanaan Tugas	?	?
5.	Jadwal / agenda kegiatan	?	?
6.	Dokumen database PMA dan PMDN.	?	?
7.	Hasil Evaluasi Kegiatan di lingkungan Seksi	?	?
8.	Laporan Kegiatan	?	?
9.	Laporan Tugas Kedinasan Lain	?	?

17. Butir Informasi Lain :